Steckbrief „Weißtanne“

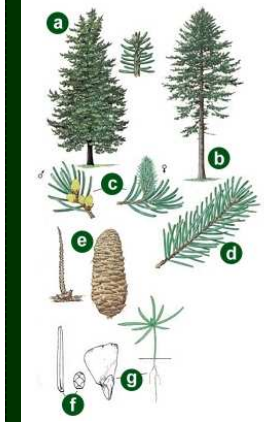

Weißtanne

a junger Baum
b alter Baum
c Blüte (links männlich; rechts weiblich)
d Zweig
e Zapfen
f Nadel und Knospe
g Same und Keimling

www.sachsenwald.de

Weißtanne

Abies alba

Die Weißtanne wird auch Edeltanne genannt. Sie ist ein Nadelbaum und gehört zur Familie der Kieferngewächse. Sie wird 30 bis 50 Meter hoch und kann ein Höchstalter von 500 bis 600 Jahren erreichen. Ihre Nadeln werden 2 bis 3 cm lang.

Ihr Holz wird hauptsächlich in der Möbel- und Papierindustrie verwendet. Aber auch Orgeln und Geigen werden aus ihrem Holz gefertigt.

www.sachsenwald.de

Anleitung:

1. Den Steckbrief am besten mit einem Farbdrucker ausdrucken. Beim Druckmenü für die Seitenanpassung „keine“ wählen und die Option „Automatisch drehen und zentrieren“ aktivieren.
2. Die Karteikarte an der gestrichelten Linie entlang ausschneiden.
3. Nun die ausgeschnittene Karte entlang der Mitte falzen.
4. Für einen besseren Halt sollte die Karte zusammengeklebt werden.

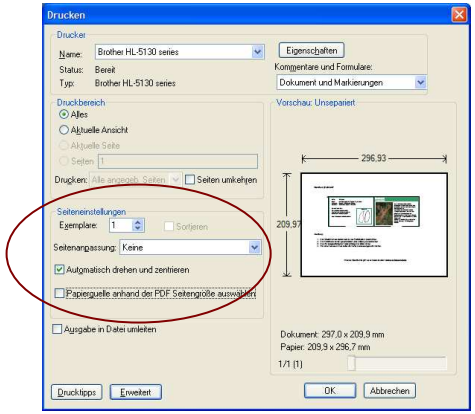

Weitere Steckbriefe gibt es im Internet unter **www.sachsenwald.de**